Multi-specialty Approach
In Ophthalmology
& Dacryology Day

การประชุมวิชาการประจำปีเรื่อง

Multi-specialty Approach in Ophthalmology 2010

& Dacryology Day

วันที่ 29-30 เมษายน 2553

เวลา 08.00 – 16.00 น

ณ ศูนย์ประชุมชั้น 12

โรงพยาบาลบำรุงราษฎร์ อินเตอร์เนชั่นแนล

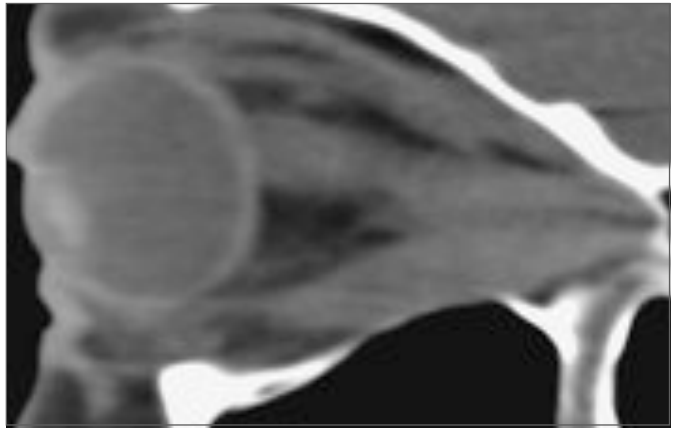

กำหนดการจัดประชุมวิชาการประจำปี

เรื่อง Multi-specialty Approach in Ophthalmology 2010

วันพฤหัสบดีที่ 29 เมษายน 2553

08.00-08.30	ลงทะเบียน
08.30-08.40	พิธีเปิดประชุม พญ.จามรี เชื้อเพชระโสภณ ผู้อำนวยการด้านการแพทย์ โรงพยาบาลบำรุงราษฎร์ อินเตอร์เนชั่นแนล
08.40-08.50	Welcome and Introduction รศ.นพ.เอกชัย ภาคสุวรรณ แผนกจักษุวิทยา โรงพยาบาลบำรุงราษฎร์ อินเตอร์เนชั่นแนล
08.50-09.10	Multi-specialty Approach In Practice รศ.นพ.ปริญญ์ โรจนพงศ์พันธุ์ ภาควิชาจักษุวิทยา คณะแพทยศาสตร์ จุฬาลงกรณ์มหาวิทยาลัย

กำหนดการจัดประชุมวิชาการประจำปี

เรื่อง Multi-specialty Approach in Ophthalmology 2010 & Dacryology Day

วันพฤหัสบดีที่ 29 เมษายน 2553

Bumrungrad International

	Thyroid Eye Disease (TED) Multi-specialty Approach Moderator: รศ.นพ.ปริญญ์ โรจนพงศ์พันธุ์ นพ.ณัฐวุฒิ วะน้ำค้าง
09.10-09.40	Pathogenesis of TED and Medical Management of Dysthyroidism พญ.รสนีย์ วัลยะเสวี อายุรกรรมโรคต่อมไร้ท่อ แผนกอายุรศาสตร์ โรงพยาบาลบำรุงราษฎร์ อินเตอร์เนชั่นแนล
09.40-10.00	Grading Systems of TED นพ.ณัฐวุฒิ วะน้ำค้าง แผนกจักษุวิทยา โรงพยาบาลบำรุงราษฎร์ อินเตอร์เนชั่นแนล
10.00-10.20	Ocular surface problems and Management in TED นพ.ธีรวีร์ หงษ์หยก แผนกจักษุวิทยา โรงพยาบาลบำรุงราษฎร์ อินเตอร์เนชั่นแนล
10.20-10.40	Glaucoma & Optic Neuropathy in TED ผศ.พญ.มัญชิมา มะกรวัฒนะ ภาควิชาจักษุวิทยา คณะแพทยศาสตร์ มหาวิทยาลัยธรรมศาสตร์
10.40-11.00	พักรับประทานอาหารว่าง
11.00-11.20	Steroid and Radiation Therapy: Any Role in TED นพ.กีรติ พึ่งพาพงศ์ แผนกจักษุวิทยา โรงพยาบาลบำรุงราษฎร์ อินเตอร์เนชั่นแนล
11.20-11.40	Restrictive Strabismus and Management in TED พญ.ณัฐธิดา เทพย์ปฏิพัธน์ กองจักษุกรรม โรงพยาบาลภูมิพลอดุลยเดช
11.40-12.00	Orbital Decompression and Eyelid Correction in TED ผศ.พญ.ภัสสร ปรีชาไว ภาควิชาจักษุวิทยา คณะแพทยศาสตร์ มหาวิทยาลัยสงขลานครินทร์
12.00-12.10	Questions and Answers
12.10-13.00	พักรับประทานอาหารกลางวัน
13.00-15.30	Peri-orbital Rejuvenation: Multi-specialty Approach Moderator: นพ.กีรติ พึ่งพาพงศ์ ผศ.พญ.ภัสสร ปรีชาไว
13.00-13.20	Peri-ocular Rejuvenation: The Beauty of the eye and face นพ.กีรติ พึ่งพาพงศ์ แผนกจักษุวิทยา โรงพยาบาลบำรุงราษฎร์ อินเตอร์เนชั่นแนล
13.20-13.40	Upper Eyelid Blepharoplasty รศ.นพ.อนุชิต ปุญญทลังค์ ภาควิชาจักษุวิทยา คณะแพทยศาสตร์ โรงพยาบาลรามาธิบดี
13.40-14.00	Lower Eyelid Blepharoplasty ผศ.นพ.สัณทน์พล ถาวรเจริญ ภาควิชาจักษุ โสตศอนาสิกลาริงซ์วิทยา คณะแพทยศาสตร์ มหาวิทยาลัยศรีนครินทรวิโรฒ
14.00-14.20	Periorbital Skin Rejuvenations by Dermatologist (Botox and Fillers; which choice is the best for my patient?) พญ.จริยา เพ็ชรเงาวิไล แผนกอายุรกรรมโรคผิวหนัง โรงพยาบาลบำรุงราษฎร์ อินเตอร์เนชั่นแนล
14.20-14.40	พักรับประทานอาหารว่าง
14.40-15.00	Mid-face Surgery: Plastic Surgeon Perspectives รศ.นพ.นนท์ โรจน์วชิรนนท์ ภาควิชาศัลยศาสตร์ คณะแพทยศาสตร์ จุฬาลงกรณ์มหาวิทยาลัย
15.00-15.20	Eyebrow Rejuvenation: Do we still need to lift the brow and forehead? นพ.ณัฐวุฒิ วะน้ำค้าง แผนกจักษุวิทยา โรงพยาบาลบำรุงราษฎร์ อินเตอร์เนชั่นแนล
15.20-15.40	Common Pitfalls, Complications, Suboptimal Results and Management for Upper and Lower Eyelid Blepharoplasty นพ.พรชัย มไหสวริยะ ภาควิชาจักษุวิทยา คณะแพทยศาสตร์ โรงพยาบาลรามาธิบดี
15.40-16.00	Questions & Answers

Dacryology Day

กำหนดการจัดประชุมวิชาการประจำปีเรื่อง Multi-specialty Approach in Ophthalmology 2010

วันศุกร์ที่ 30 เมษายน 2553

Bumrungrad International

08.00-08.30	ลงทะเบียน
	Diseases of Lacrimal Gland & Dry Eye Moderator: นพ.กีรติ พึ่งพาพงศ์ ผศ.พญ.กนกรัตน์ พรพาณิชย์
9.00-9.20	Inflammation of Lacrimal Gland พญ.ปณิธี เลื่อมสำราญ ภาควิชาจักษุวิทยา คณะแพทยศาสตร์ศิริราชพยาบาล มหาวิทยาลัยมหิดล
9.20-9.40	Tumor of Lacrimal Gland นพ.กีรติ พึ่งพาพงศ์ แผนกจักษุวิทยา โรงพยาบาลบำรุงราษฎร์ อินเตอร์เนชั่นแนล
9.40-10.00	Lacrimal Gland Tumor, How Important It is for Optimal Investigation and Medical Therapy: Oncologist's perspectives พญ.สุธิดา สุวรรณเวโช แผนกอายุรศาสตร์-โลหิตวิทยา, มะเร็งวิทยา โรงพยาบาลบำรุงราษฎร์ อินเตอร์เนชั่นแนล
10.00-10.20	Pathophysiology of Ocular Surface Diseases พญ.สุภาวดี เอื้อจงมานี ภาควิชาจักษุวิทยา คณะแพทยศาสตร์ จุฬาลงกรณ์มหาวิทยาลัย
10.20-10.40	พักรับประทานอาหารว่าง
10.40-11.00	Diagnostic and Management of Tear Deficiencies ผศ.พญ.ลลิดา ปริยกนก ภาควิชาจักษุวิทยา คณะแพทยศาสตร์ จุฬาลงกรณ์มหาวิทยาลัย
11.00-11.20	Disease of Meibomion Gland นพ.ณัฐวุฒิ วะน้ำค้าง แผนกจักษุวิทยา โรงพยาบาลบำรุงราษฎร์ อินเตอร์เนชั่นแนล
11.20-11.40	All of about Tearing ผศ.พญ.ภัสสร ปรีชาไว ภาควิชาจักษุวิทยา คณะแพทยศาสตร์ มหาวิทยาลัยสงขลานครินทร์
11.40-12.00	Questions & Answers
12.00-13.00	พักรับประทานอาหารกลางวัน
	Nasolacrimal Drainage Obstruction Moderator: นพ.ณัฐวุฒิ วะน้ำค้าง พญ.กาญจนา ลีลาภัทรานุรักษ์
13.00-13.15	Nasolacrimal Drainage Anatomy and Physiology พญ.กาญจนา ลีลาภัทรานุรักษ์ ศูนย์การแพทย์เฉพาะทางด้านจักษุวิทยา โรงพยาบาลเมตตาประชารักษ์ (วัดไร่ขิง)
13.15-13.30	Nasolacrimal Drainage Diseases: Overview พญ.อารีย์ นิมิตรวงศ์สกุล ศูนย์การแพทย์เฉพาะทางด้านจักษุวิทยา โรงพยาบาลเมตตาประชารักษ์ (วัดไร่ขิง)
13.30-13.45	Congenital Nasolacrimal Duct Diseases and Management พญ.ณัฐธิดา เทพย์ปฏิพัธน์ กองจักษุกรรม โรงพยาบาลภูมิพลอดุลยเดช
13.45-14.00	External DCR The Gold Standard of Lacrimal Surgery ผศ.นพ.ชัยเยนทร์ รัตนวิจารณ์ แผนกจักษุวิทยา โรงพยาบาลบำรุงราษฎร์ อินเตอร์เนชั่นแนล
14.00-14.15	Trans-nasal non-endoscopic DCR นพ.ดำรงค์ วิวัฒน์วงศ์วนา ภาควิชาจักษุวิทยา คณะแพทยศาสตร์ มหาวิทยาลัยเชียงใหม่
14.15-14.30	Endoscopic Dacryocystorhinostomy ผศ.พญ.กนกรัตน์ พรพาณิชย์ ภาควิชาจักษุวิทยา คณะแพทยศาสตร์ศิริราชพยาบาล มหาวิทยาลัยมหิดล
14.30-14.45	พักรับประทานอาหารว่าง
14.45-15.00	Powered Endoscopic DCR by ENT specialist ผศ.นพ.ประยุทธ ตันสุริยวงษ์ แผนกหู คอ จมูก โรงพยาบาลบำรุงราษฎร์ อินเตอร์เนชั่นแนล
15.00-15.15	Trans-Canalucular Endocopic DCR พท.ผศ.พญ.รวีวรรณ ชุนถนอม กองจักษุกรรม โรงพยาบาลพระมงกุฎเกล้า
15.15-15.30	Transcanalicular Laser DCR ผศ.นพ.สัณทน์พล ถาวรเจริญ ภาควิชาจักษุ โสต ศอ นาสิก ลาริงซ์วิทยา คณะแพทยศาสตร์ มหาวิทยาลัยศรีนครินทรวิโรฒ
15.30-15.45	Common Pitfalls and Revisions in Endoscopic Lacrimal Surgery นพ.ณัฐวุฒิ วะน้ำค้าง แผนกจักษุวิทยา โรงพยาบาลบำรุงราษฎร์ อินเตอร์เนชั่นแนล
15.45-16.00	Presac-obstruction and Management ผศ.พญ.ภัสสร ปรีชาไว ภาควิชาจักษุวิทยา คณะแพทยศาสตร์ มหาวิทยาลัยสงขลานครินทร์
16.00–16.15	Questions & Answers Closing Remark รศ.นพ.เอกชัย ภาคสุวรรณ แผนกจักษุวิทยา โรงพยาบาลบำรุงราษฎร์ อินเตอร์เนชั่นแนล

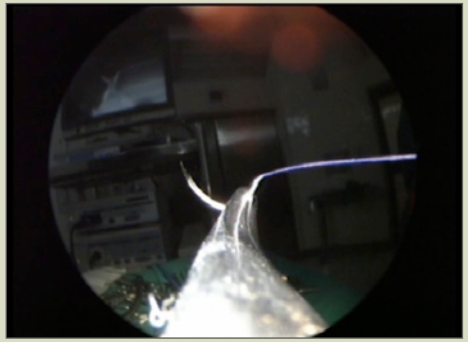

แพทย์ผู้เข้าร่วมประชุมจะได้รับ CME 11 credits
ค่าลงทะเบียนเข้าร่วมประชุม

ภายในวันที่ 31 มีนาคม 2553 ท่านละ 500 บาท
หลังวันที่ 31 มีนาคม 2553 ท่านละ 750 บาท

แพทย์ประจำบ้าน ถ้ามีจดหมายรับรองสถานภาพการเป็น
แพทย์ประจำบ้านจากต้นสังกัด
จะไม่เสียค่าใช้จ่ายในการลงทะเบียน

โอนเงินเข้าบัญชีออมทรัพย์ ธนาคารกรุงเทพ
สาขานานาเหนือ เลขที่บัญชี 197-0-17896-6
ชื่อบัญชี "บริษัท โรงพยาบาลบำรุงราษฎร์ จำกัด(มหาชน)"

***ข้าราชการสามารถเบิกค่าลงทะเบียน และลาหยุดได้ โดยไม่ถือเป็นวันลา ทั้งนี้ต้องได้รับอนุญาตจากหน่วยงานต้นสังกัดก่อน**

สอบถามรายละเอียด และสำรองที่นั่งได้ที่
ศูนย์แพทยศาสตร์ศึกษา โรงพยาบาลบำรุงราษฎร์ อินเตอร์เนชั่นแนล
โทรศัพท์ 0 2262 5028, 0 2667 2532 โทรสาร 0 2262 5022
Email address: medical.education@bumrungrad.com

<u>กรุณาติดต่อสำรองที่พักโดยตรงได้ที่โรงแรมซึ่งอยู่ใกล้สถานที่ประชุมดังต่อไปนี้</u>

- Bumrungrad Hospitality Suites (ถนนสุขุมวิท ซอย 3) โทรศัพท์ 0-2250-7300 to 13 ext. 78001 - 78002
- Bumrungrad Hospitality Residence (บริเวณโรงพยาบาลบำรุงราษฎร์ อินเตอร์เนชั่นแนล) โทรศัพท์ 0-2667-2511
- Furama Xclusive (ถนนสุขุมวิท ซอย1) โทรศัพท์ 0-2255-4224
- JW Marriott Hotel Bangkok(ถนนสุขุมวิท ซอย 2) โทรศัพท์ 0-2656-7700
- The Landmark Bangkok (ถนนสุขุมวิท) โทรศัพท์ 0-2254-0404
- The Zenith Sukhumvit Hotel (ถนนสุขุมวิท ซอย 3) โทรศัพท์ 0-2655-4980

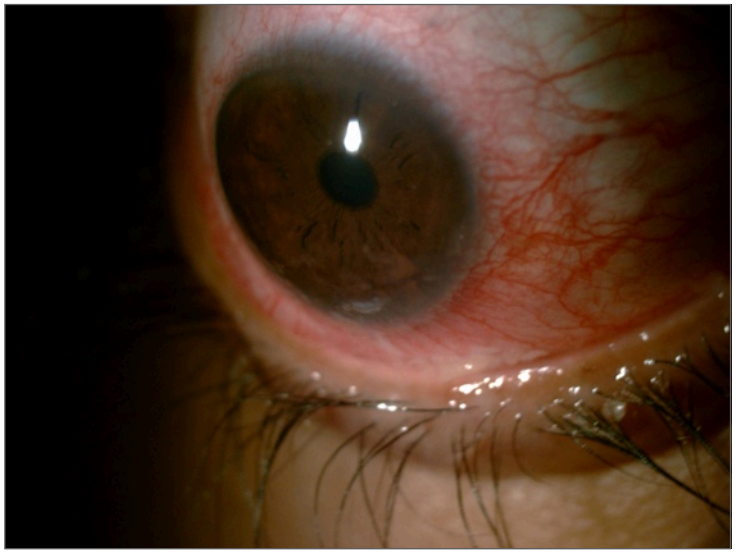

Bumrungrad International